

สรุปสถานการณ์วัยเรียน ปี 2561

สถานการณ์วัยเรียนในเขตสุขภาพที่ 3 แบ่งเป็นสองส่วน คือ ผลค่าเฉลี่ย IQ เด็กไทยและผลของการดูแลช่วยเหลือนักเรียนกลุ่มเสี่ยงจากระบบเฝ้าระวังปัญหาพฤติกรรมและอารมณ์ในเขตสุขภาพ

โดยเมื่อดูสถานการณ์ย้อนหลังสถานการณ์ค่าเฉลี่ยระดับสติปัญญาจะพบว่า **ค่าเฉลี่ยทั้งประเทศ** ของนักเรียนชั้นป.1 - ม.6 เท่ากับ 98.59 นักเรียนชั้น ป.1 เท่ากับ 94 โดยค่าเฉลี่ยรายจังหวัดในเขตสุขภาพที่แสดงดัง กราฟที่ 1

IQ ปี 54

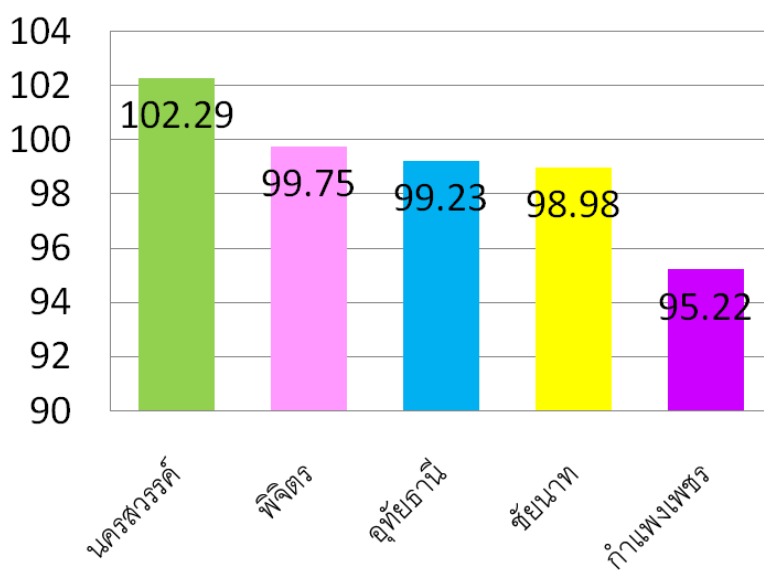

กราฟที่ 1

ส่วนค่าเฉลี่ย IQ ในการสำรวจเมื่อปี 2559 พบว่า**ค่าเฉลี่ยทั้งประเทศ** ชั้น ป.1 เท่ากับ 98.2

ส่วนค่าเฉลี่ยราย

จังหวัด ดังกราฟ

ที่ 2

IQ ปี 59

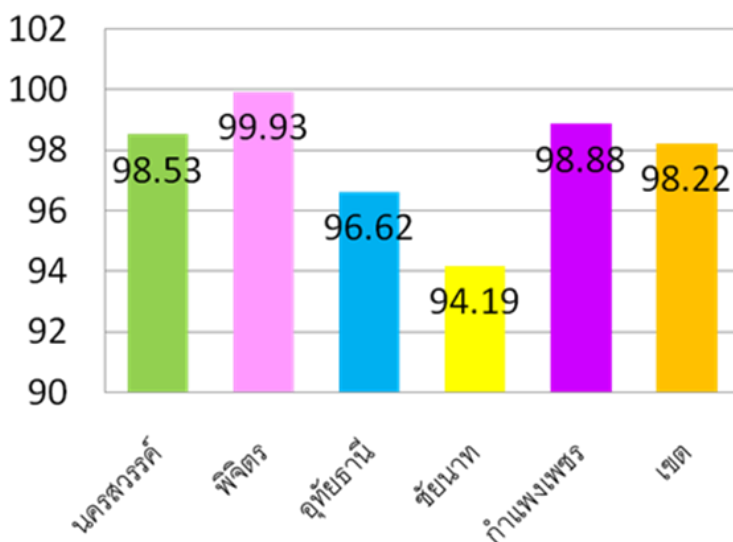

กราฟที่ 2

โดยปี 2561 ค่าเฉลี่ย IQ ที่มีผลสำรวจล่าสุด พบว่าเขตสุขภาพที่3 มีค่าเฉลี่ยเท่ากับ 94.76และค่า EQ ระดับปกติขึ้นไป 85.16 ดังกราฟที่3และกราฟที่4

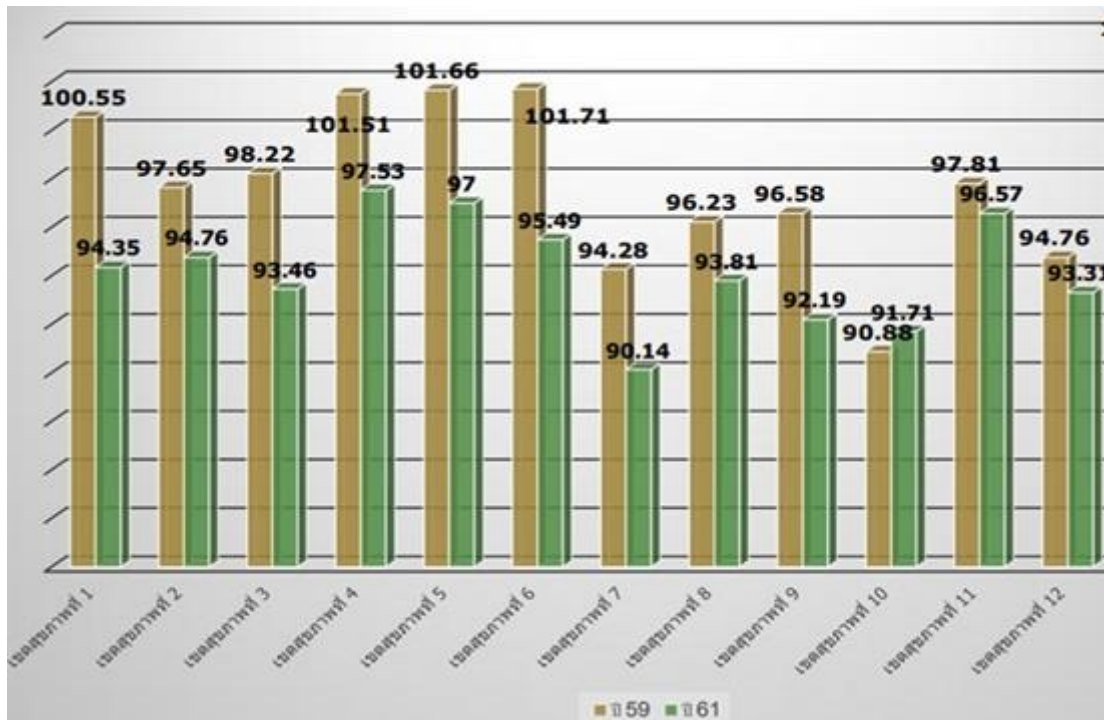

กราฟที่ 3



กราฟที่ 4

สถานการณ์การดูแลช่วยเหลือนักเรียนจากระบบเฝ้าระวังปัญหาความฉลาดทางสติปัญญาและอารมณ์ ประกอบด้วยการเข้าไปพื้นที่การทำงาน จากฐานข้อมูลระบบ SET ของกระทรวงศึกษาธิการที่คัดกรองนักเรียน จากแบบคัดกรองความพิการ 9 ประเภทซึ่งศูนย์สุขภาพจิตนำมาซึ่งเข้าการทำงานได้ดังภาพที่ 1 ซึ่งเป็นการ ดำเนินโครงการพัฒนาศักยภาพครูที่มีเด็กกลุ่มเสี่ยงปัญหา IQ รวมถึง 4โรคทางจิตเวชเด็กอื่นๆมาอบรม โปรแกรม HERO เพื่อนำความรู้ B-MOD ไปใช้ในการดูแลเด็กกลุ่มเสี่ยงนั้นๆ โดยแผนดำเนินงาน 414 โรงเรียนใน 54 อำเภอ



ภาพที่ 1

รวมถึงการประสานระบบการศึกษาคือพื้นที่เขตการศึกษานครสวรรค์ 1,2,3 เขตพื้นที่การศึกษา
 กำแพง1,2 เขตพื้นที่การศึกษาอุทัยธานี1,2 เขตพื้นที่การศึกษาพิจิตร1,2 และเขตพื้นที่การศึกษาชัยนาท รวม
 ทั้งสิ้น 10 เขตพื้นที่เพื่อชี้แจงและกระจายข้อมูลการนำความรู้เรื่องการดูแลช่วยเหลือเด็กกลุ่มเสี่ยงของกรม
 สุขภาพจิตนำไปใช้ โดยมีเด็กได้รับการดูแลช่วยเหลือ

จังหวัด	จำนวน รพ. ที่เข้า รวม ดำเนินงาน	โรงเรียน ทั้งหมด	โรงเรียน ที่เข้า รวม	ร้อยละ (เทียบจาก ทั้งหมด)	จำนวนนักเรียนกลุ่มเสี่ยงได้รับการดูแลช่วยเหลือจนดี			
					ร้อยละ นักเรียน กลุ่มเสี่ยง ได้รับการ ช่วยเหลือฯ จนดี	ผลสัมฤทธิ์ ทางการ เรียนที่ดี ขึ้น	ปัญหา พฤติกรรม อารมณ์ ลดลง	ดีขึ้นทั้ง 2 อย่าง
ชัยนาท	8	178	117	65.73	91.25	305	866	305
นครสวรรค์	15	518	368	71.04	88.13	443	891	443
อุทัยธานี	8	214	167	78.04	91.53	1,762	357	357
กำแพงเพชร	12	395	254	64.30	96.99	485	837	485
พิจิตร	12	308	141	45.78	95.18	173	1,185	173
รวม	54	1,613	1,047	64.91	92.46	3,168	4,136	1,763